Deň láskavosti v základnej škole













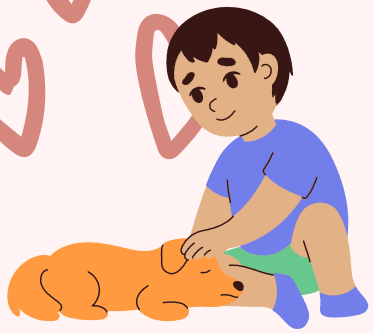





Pri príležitosti Svetového dňa láskavosti sme prijali milé pozvanie od kamarátov zo základnej školy. Čakalo nás krásne dopoludnie plné úsmevov, radosti a príjemných spoločných chvíľ.

Na úvod sme sa rozprávali o láske a láskavosti, potom nás čakala návšteva naozajstného školského kina, kde sme si vychutnali krásnu rozprávku o lienke Lenke, samozrejme, nechýbali ani pukance!











Spoločne sme sa zahrali rôzne hry, hľadali ukryté chrobáčiky, pomáhali smutným lienkam, ktorým chýbali bodky, zatancovali si a užili si množstvo veselých aktivít.



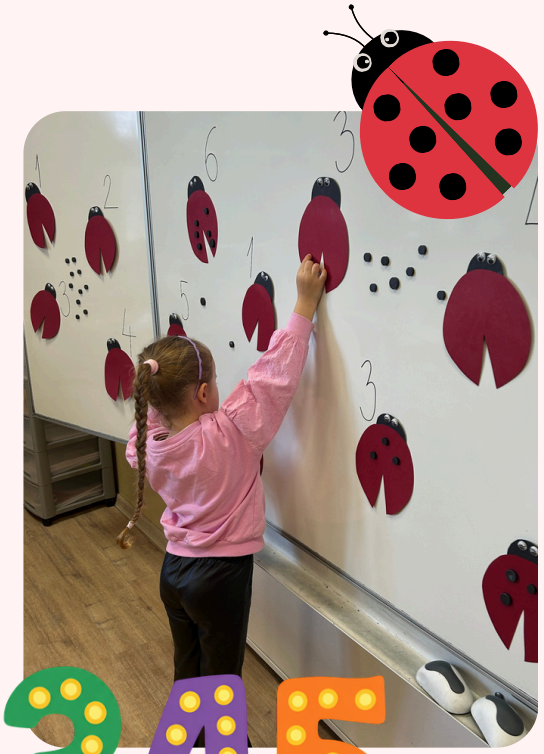



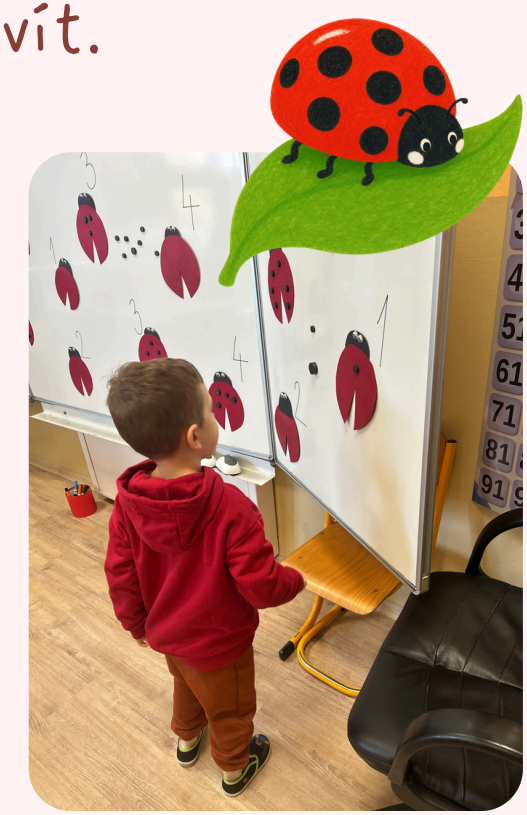

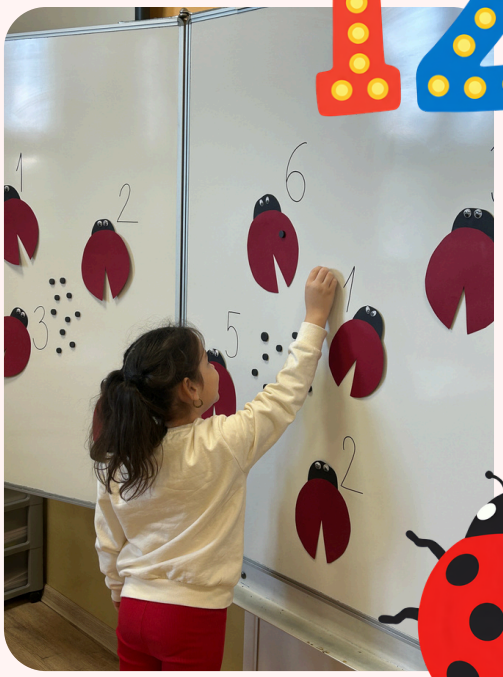



Ďakujeme za srdečné prijatie, krásne pripravený program a spoločné chvíle. ❤















